

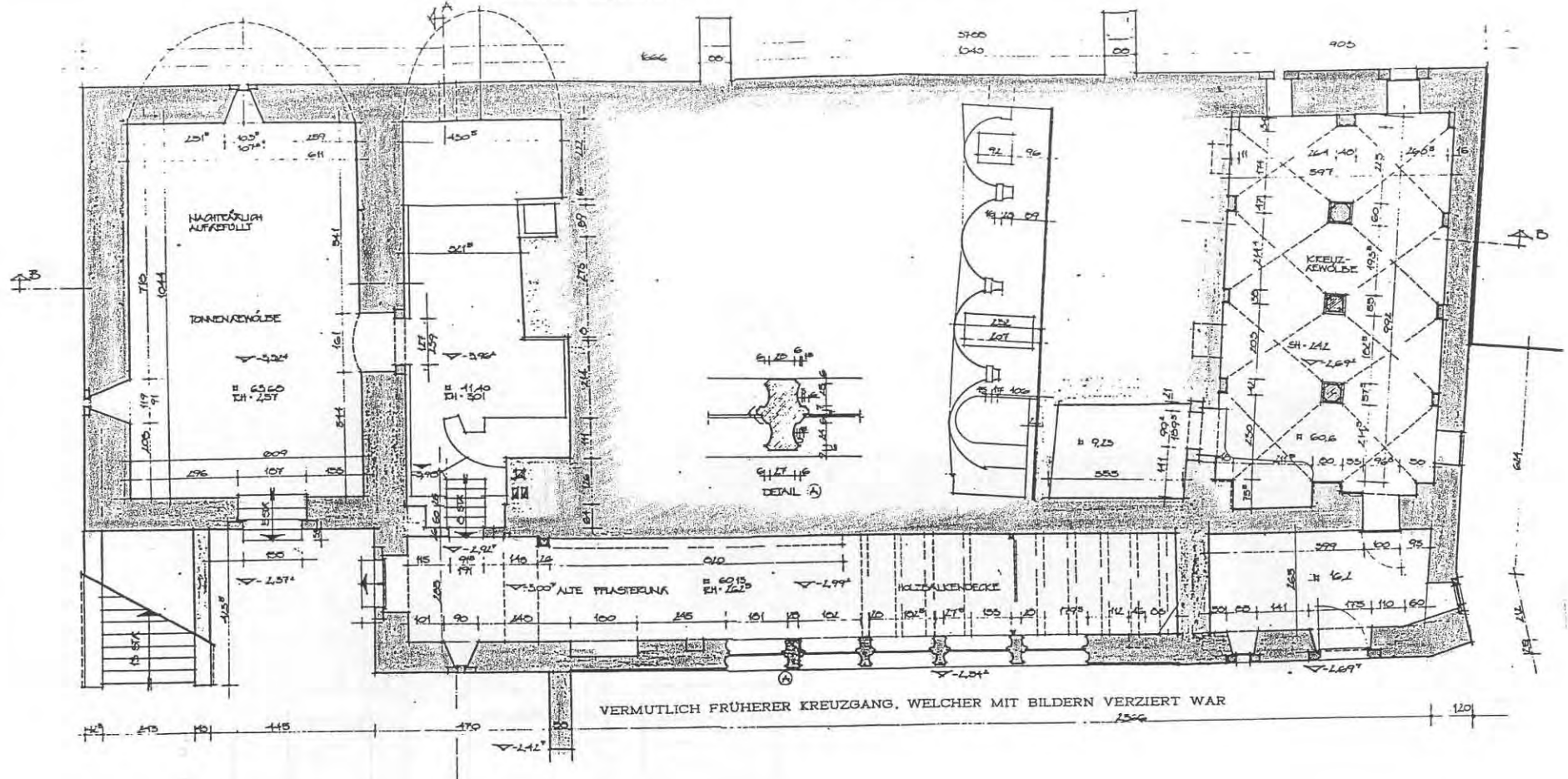



TONNENGEWÖLBE WURDE HÖCHSTWAHRSCHEINLICH IM 19. JAHRHUNDERT ANSTELLE DES ALTEN GEWÖLBEKELLERS AUS DER ZEIT DES MINORITEN-KLOSTERS ERRICHTET.



## LEGENDE

-  ÜBERRESTE DER EHEMALIGEN KLOSTERMAUERN ( UMFASSUNGSMAUERN ) VON 1239 - 1242
-  NACH REFORMATION 1543 AUFHEBUNG DES KLOSTERS UND UMBAU ZUM HOSPITAL IM JAHRE 1555
-  HEUTIGES ZEUGHHAUS, WELCHES 1844 - 1852 SEINE HEUTIGE GESTALT ERHIELT
-  UMBAUTEN AUS DEM 20. JAHRHUNDERT, WELCHE AUF DEN EINBAU EINER HEIZUNGSANLAGE UND DIE NUTZUNG ALS VERKAUFSTELLE ZURÜCKZUFÜHREN SIND

## BAUAUFNAHME ZEUGHHAUS MEININGEN

AUFGABGEBER : RAT DER STADT MEININGEN - BAUDEZERNAT  
**GRUNDRISS M 1 : 125**  
**KELLERGESCHOSS**

ARBEITSGEMEINSCHAFT  
 HERBERT MERKEL-ARCHITEKT AK THR. 0370-91-1-A 0-6100 MEININGEN ☎ 3564  
 DIPL.-ING. KARSTEN MERKEL-ARCHITEKT BDA 0148-91-1-A MEININGEN ☎ 2463  
 BEARBEITER: DIPL.-ING. KAROLA KOOB-ARCHITEKT AK THR. 0120-91-1-A

MEININGEN, IM NOVEMBER 1991

**BL.-NR. 2**



DETAIL A) BINKANSTÜCK

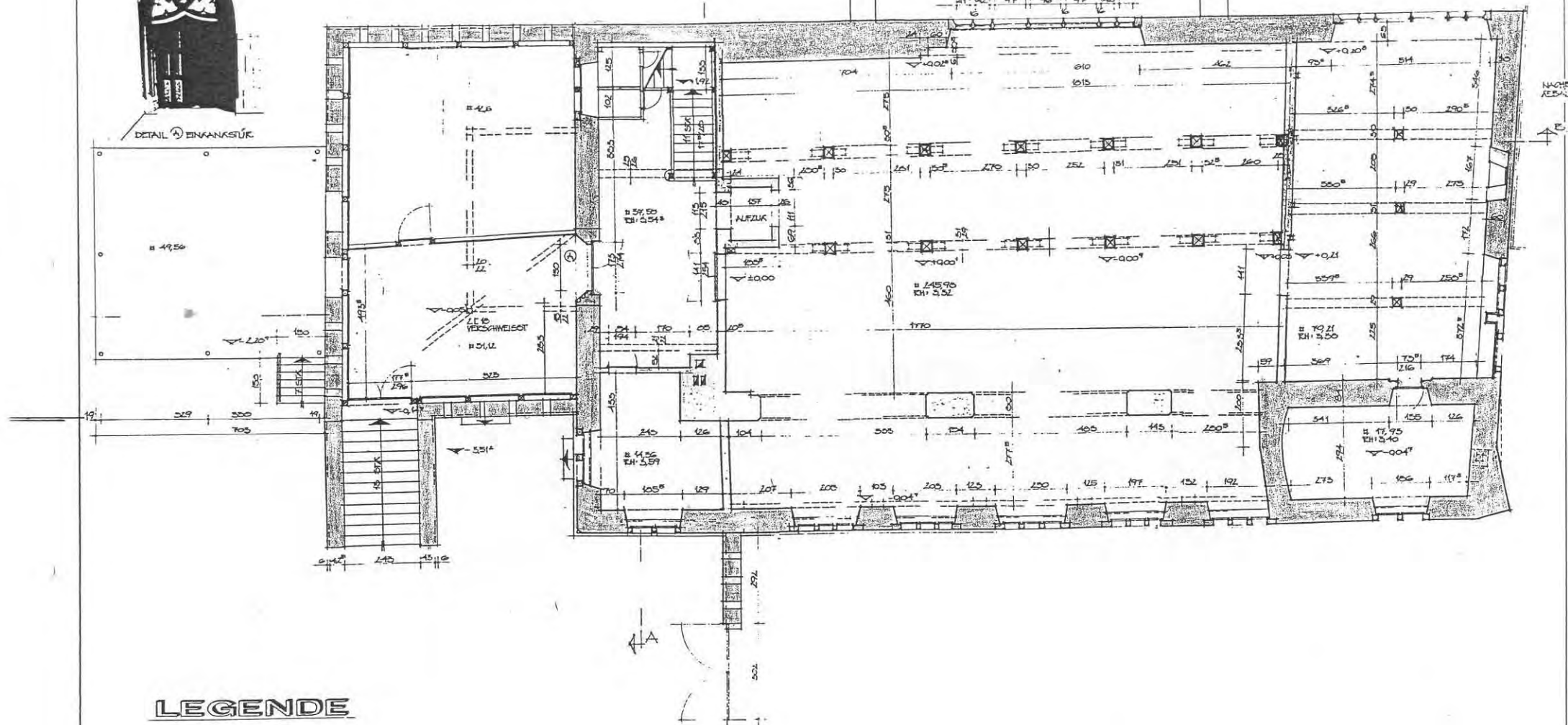

## LEGENDE



UBERRESTE DER EHEMALIGEN KLOSTERMAUERN  
( UMFASSUNGSMAUERN ) VON 1239 - 1242



NACH REFORMATION 1543 AUFHEBUNG DES  
KLOSTERS UND UMBAU ZUM HOSPITAL IM JAHRE 1555



HEUTIGES ZEUGHAUS, WELCHES 1844 - 1852  
SEINE HEUTIGE GESTALT ERHIELT



UMBAUTEN AUS DEM 20. JAHRHUNDERT, WELCHE AUF  
DEN EINBAU EINER HEIZUNGSANLAGE UND DIE NUTZUNG  
ALS VERKAUFSTELLE ZURÜCKZUFÜHREN SIND

## BAUAUFNAHME ZEUGHAUS MEININGEN

AUFGABEGEBER : RAT DER STADT MEININGEN - BAUDEZERNAT

**GRUNDRISS** M 1 : 125  
**1. GESCHOSS**

ARBEITSGEMEINSCHAFT  
HERBERT MERKEL-ARCHITEKT AK THR. 0370-91-1-A O-6100 MEININGEN 3504

DIPL.-ING. KARSTEN MERKEL-ARCHITEKT BDA 0148-91-1-A MEININGEN 2463

BEARBEITER: DIPL.-ING. KAROLA KOOB-ARCHITEKT AK THR. 0120-91-1-A

MEININGEN, IM NOVEMBER 1991

**BL.-NR. 3**

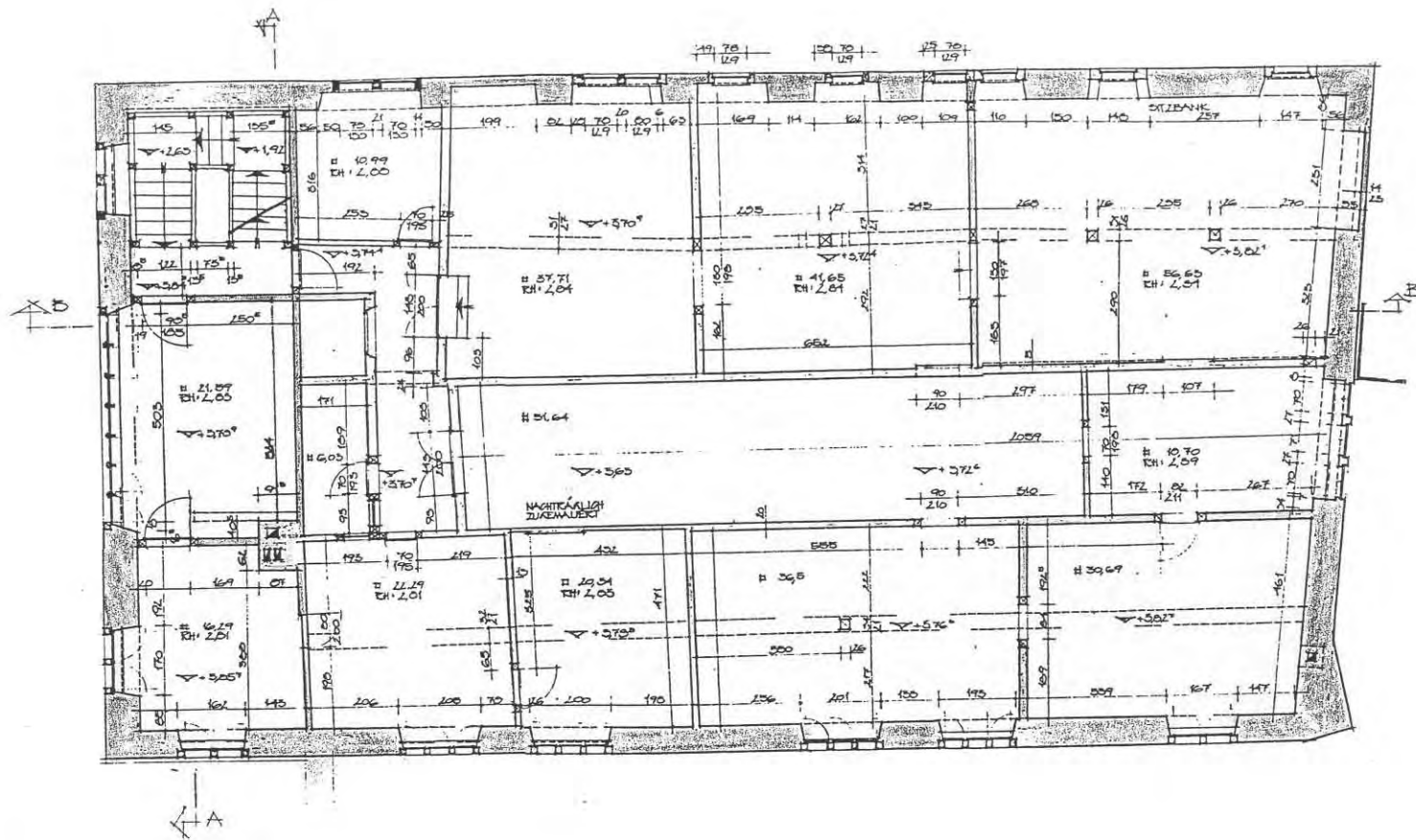

## LEGENDE

- ÜBERRESTE DER EHEMALIGEN KLOSTERMAUERN  
 ( UMFASSUNGSMAUERN ) VON 1239 - 1242
- NACH REFORMATION 1543 AUFHEBUNG DES  
 KLOSTERS UND UMBAU ZUM HOSPITAL IM JAHRE 1555
- HEUTIGES ZEUGHHAUS, WELCHES 1844 - 1852  
 SEINE HEUTIGE GESTALT ERHIELT
- UMBAUTEN AUS DEM 20. JAHRHUNDERT, WELCHE AUF  
 DEN EINBAU EINER HEIZUNGSANLAGE UND DIE NUTZUNG  
 ALS VERKAUFSTELLE ZURÜCKZUFÜHREN SIND

## BAUAUFNAHME ZEUGHHAUS MEININGEN

AUFGABGEBER : RAT DER STADT MEININGEN - BAUDEZERNAT  
**GRUNDRISS** M 1 : 1 2 5  
**2. GESCHOSS**

ARBEITSGEMEINSCHAFT  
 HERBERT MERKEL-ARCHITEKT AK THR. 0370-91-1-A O-6100 MEININGEN ☎ 3564

DIPL.-ING. KARSTEN MERKEL-ARCHITEKT BDA 0148-91-1-A MEININGEN ☎ 2463



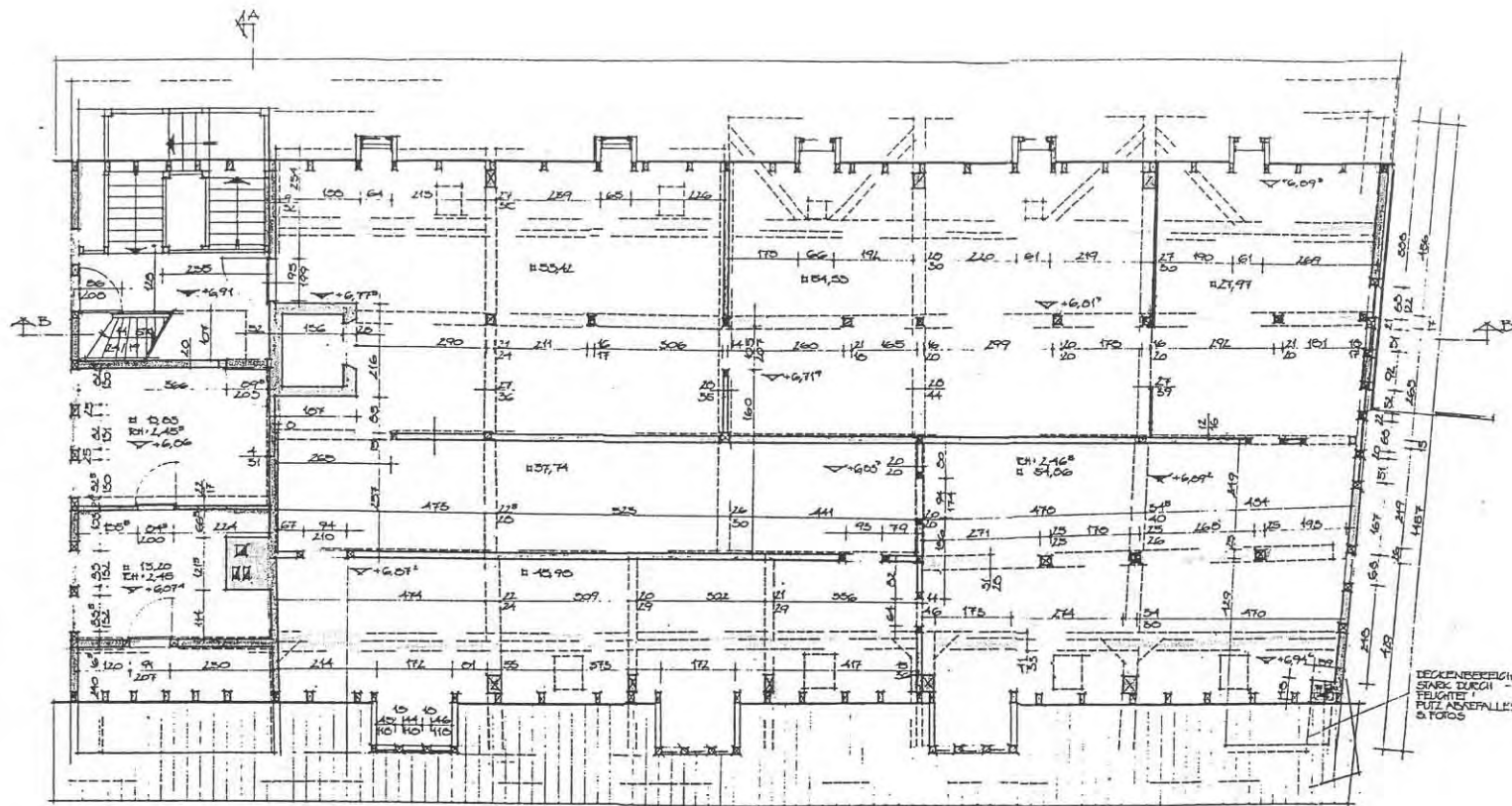

BEARBEITER: DIPL.-ING. KAROLA KOOB-ARCHITEKT AK THR. 0120-91-1-A

MEININGEN, IM NOVEMBER 1991

**BL.-NR. 4**



## LEGENDE

- 
 ÜBERRESTE DER EHEMALIGEN KLOSTERMAUERN  
 ( UMFASSUNGSMAUERN ) VON 1239 - 1242
- 
 NACH REFORMATION 1543 AUFHEBUNG DES  
 KLOSTERS UND UMBAU ZUM HOSPITAL IM JAHRE 1555
- 
 HEUTIGES ZEUGHHAUS, WELCHES 1844 - 1852  
 SEINE HEUTIGE GESTALT ERHIELT
- 
 UMBAUTEN AUS DEM 20. JAHRHUNDERT, WELCHE AUF  
 DEN EINBAU EINER HEIZUNGSANLAGE UND DIE NUTZUNG  
 ALS VERKAUFSTELLE ZURÜCKZUFÜHREN SIND

## BAUAUFNAHME ZEUGHHAUS MEININGEN

AUFGABGEBER : RAT DER STADT MEININGEN - BAUDEZERNAT  
**GRUNDRISS M 1 : 1 2 5**  
**1. DACHGESCHOSS**

ARBEITSGEMEINSCHAFT  
 HERBERT MERKEL-ARCHITEKT AK THR. 0370-91-1-A 0-6100 MEININGEN ☎ 3564

DIPL.-ING. KARSTEN MERKEL-ARCHITEKT BDA 0148-91-1-A MEININGEN ☎ 2463

BEARBEITER: DIPL.-ING. KAROLA KOOB-ARCHITEKT AK THR. 0120-91-1-A



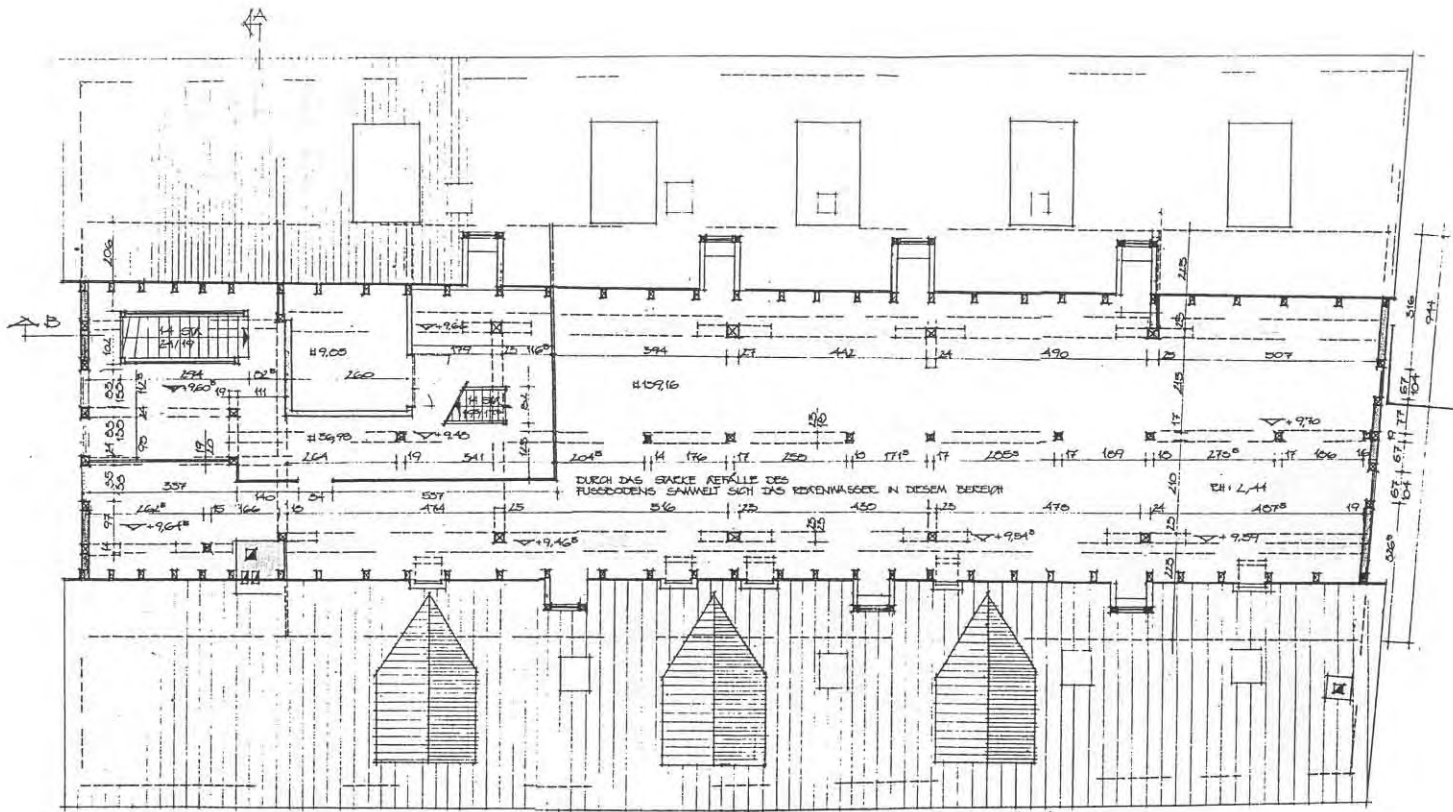

MEININGEN, IM NOVEMBER 1991

**BL.-NR. 5**



STARKE DURCHFEUCHTUNG DER DACHSCHRÄGEN IN DEN  
 AUßENBEREICHEN, DIE DAS ABFLIEßEN DES  
 REGENS ZUR FOLGE HAT.

## LEGENDE

- 
 ÜBERRESTE DER EHEMALIGEN KLOSTERMAUERN  
 ( UMFASSUNGSMAUERN ) VON 1239 - 1242
- 
 NACH REFORMATION 1543 AUFHEBUNG DES  
 KLOSTERS UND UMBAU ZUM HOSPITAL IM JAHRE 1555
- 
 HEUTIGES ZEUGHAUS, WELCHES 1844 - 1852  
 SEINE HEUTIGE GESTALT ERHIELT
- 
 UMBAUTEN AUS DEM 20. JAHRHUNDERT, WELCHE AUF  
 DEN EINBAU EINER HEIZUNGSANLAGE UND DIE NUTZUNG  
 ALS VERKAUFSTELLE ZURÜCKZUFÜHREN SIND

## BAUAUFNAHME ZEUGHAUS MEININGEN

AUFGABEGEBER : RAT DER STADT MEININGEN - BAUDEZERNAT

**GRUNDRISS M 1 : 1 2 5**  
**2. DACHGESCHOSS**

ARBEITSGEMEINSCHAFT  
 HERBERT MERKEL-ARCHITEKT AK THR. 0370-91-1-A 0-6100 MEININGEN ☎ 3564

DIPL.-ING. KARSTEN MERKEL-ARCHITEKT BDA 0148-91-1-A MEININGEN ☎ 2463



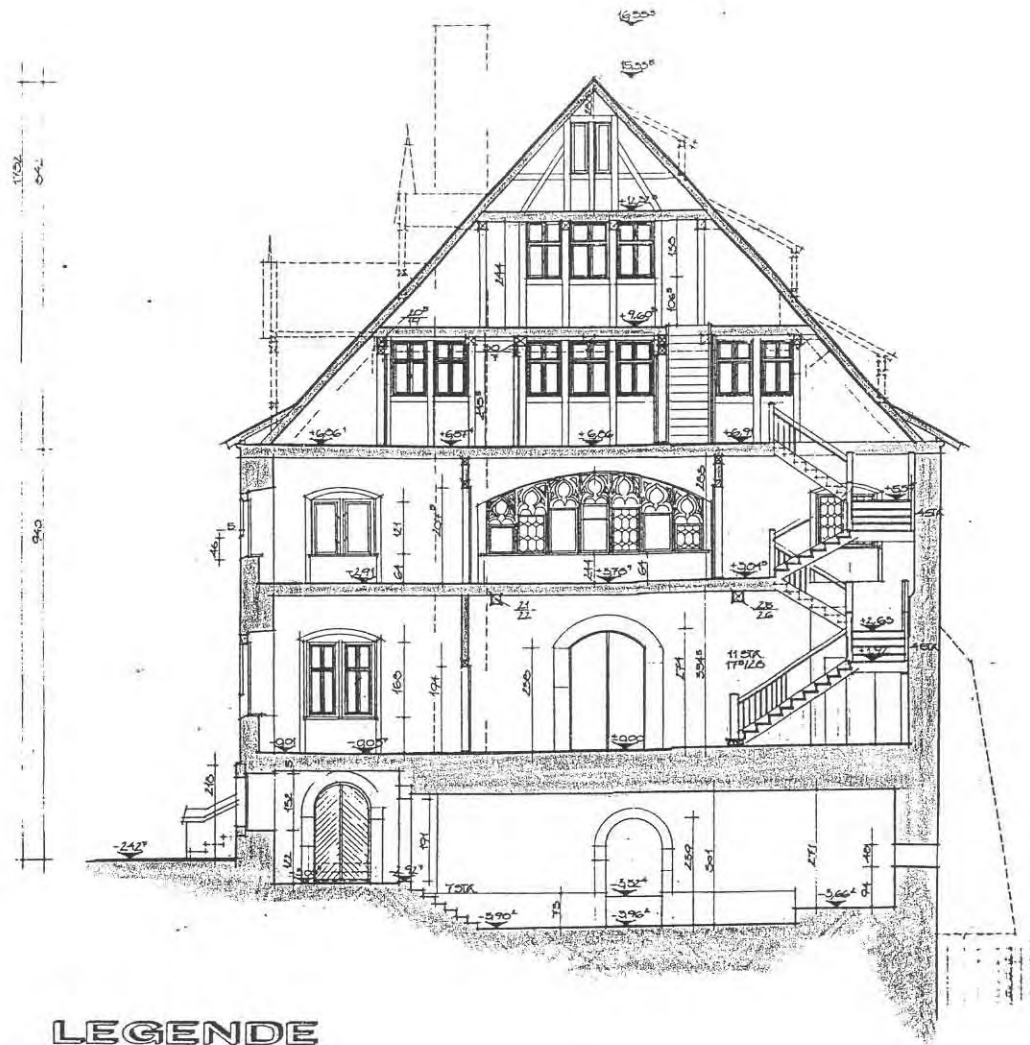

BEARBEITER: DIPL.-ING. KAROLA KOOB-ARCHITEKT AK THR. 0120-91-1-A

MEININGEN, IM NOVEMBER 1991

**BL.-NR. 6**



## LEGENDE

- 
 ÜBERRESTE DER EHEMALIGEN KLOSTERMAUERN  
 ( UMFASSUNGSMAUERN ) VON 1239 - 1242
- 
 NACH REFORMATION 1543 AUFHEBUNG DES  
 KLOSTERS UND UMBAU ZUM HOSPITAL IM JAHRE 1555
- 
 HEUTIGES ZEUGHAUS, WELCHES 1844 - 1852  
 SEINE HEUTIGE GESTALT ERHIELT
- 
 UMBAUTEN AUS DEM 20. JAHRHUNDERT, WELCHE AUF  
 DEN EINBAU EINER HEIZUNGSANLAGE UND DIE NUTZUNG  
 ALS VERKAUFSTELLE ZURÜCKZUFÜHREN SIND

## BAUAUFNAHME ZEUGHAUS MEININGEN

AUFGABGEBER : RAT DER STADT MEININGEN - BAUDEZERNAT

**SCHNITT A-A** 1 : 125

ARBEITSGEMEINSCHAFT  
 HERBERT MERKEL-ARCHITEKT AK THR. 0370-91-1-A 0-6100 MEININGEN  3564

DIPL.-ING. KARSTEN MERKEL-ARCHITEKT BDA 0148-91-1-A MEININGEN  2463

BEARBEITER: DIPL.-ING. KAROLA KOOB-ARCHITEKT AK THR. 0120-91-1-A

MEININGEN, IM NOVEMBER 1991

**BL.-NR. 8**

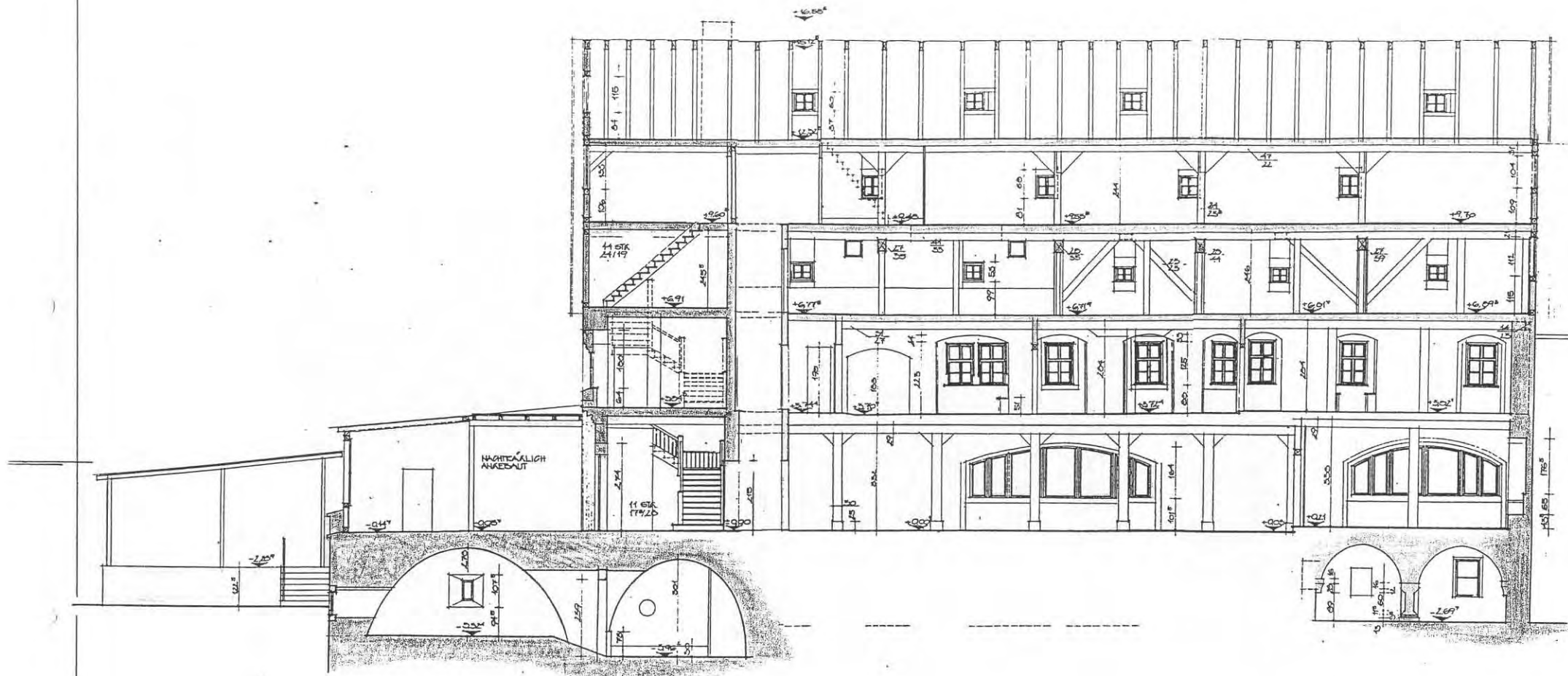

## LEGENDE



ÜBERRESTE DER EHEMALIGEN KLOSTERMAUERN  
( UMFASSUNGSMAUERN ) VON 1239 - 1242



NACH REFORMATION 1543 AUFHEBUNG DES  
KLOSTERS UND UMBAU ZUM HOSPITAL IM JAHRE 1555



HEUTIGES ZEUGHAUS, WELCHES 1844 - 1852  
SEINE HEUTIGE GESTALT ERHIELT



UMBAUTEN AUS DEM 20. JAHRHUNDERT, WELCHE AUF  
DEN EINBAU EINER HEIZUNGSANLAGE UND DIE NUTZUNG  
ALS VERKAUFSTELLE ZURÜCKZUFÜHREN SIND

## BAUAUFNAHME ZEUGHAUS MEININGEN

AUFGABEGEBER : RAT DER STADT MEININGEN - BAUDEZERNAT

**SCHNITT B-B** 1 : 125

ARBEITSGEMEINSCHAFT  
HERBERT MERKEL-ARCHITEKT AK THR. 0370-91-1-A 0-0100 MEININGEN 3564

DIPL.-ING. KARSTEN MERKEL-ARCHITEKT BDA 0148-91-1-A MEININGEN 2463

BEARBEITER: DIPL.-ING. KAROLA KOOB-ARCHITEKT AK THR. 0120-91-1-A

MEININGEN, IM NOVEMBER 1991

**BL.-NR. 9**

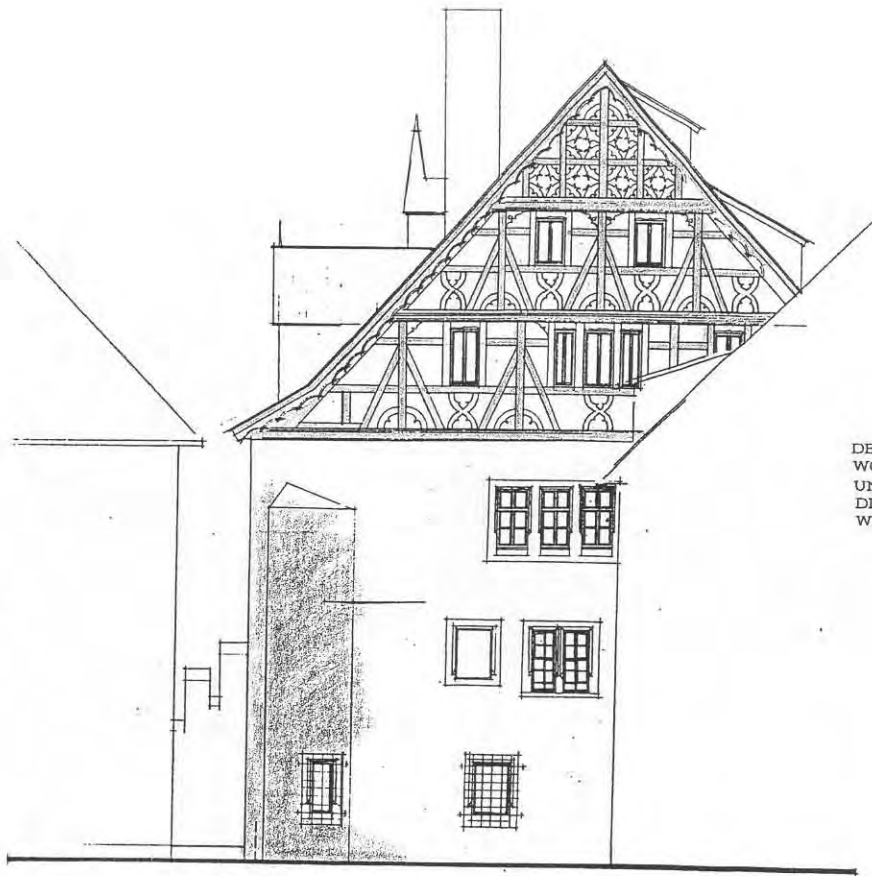

DER OSTGIEBEL IST IM ZUGE DES UMBAUES ZUM HOSPITAL 1555 ERRICHTET WORDEN. DIE FORMEN DER MIT GOTISCHEN NASEN BESETZTEN BOGENKREUZE UND VIERTELKREISSTREBEN LASSEN AUF DAS ENDE DES 10. JHD. SCHLIESSEN. DIE HOLZSTÄRKEN SIND VIEL GERINGER, ALS DIES SONST BEI ALTEN FACHWERKBAUTEN ZU SEIN PFLEGT.

## LEGENDE

- ÜBERRESTE DER EHEMALIGEN KLOSTERMAUERN  
 ( UMFASSUNGSMAUERN ) VON 1239 - 1242
- NACH REFORMATION 1543 AUFHEBUNG DES  
 KLOSTERS UND UMBAU ZUM HOSPITAL IM JAHRE 1555
- HEUTIGES ZEUGHAUS, WELCHES 1844 - 1852  
 SEINE HEUTIGE GESTALT ERHIELT
- UMBAUTEN AUS DEM 20. JAHRHUNDERT, WELCHE AUF  
 DEN EINBAU EINER HEIZUNGSANLAGE UND DIE NUTZUNG  
 ALS VERKAUFSTELLE ZURÜCKZUFÜHREN SIND

## BAUAUFNAHME ZEUGHAUS MEININGEN

AUFTAGGEBER : RAT DER STADT MEININGEN - BAUDEZERNAT

**ANSICHT** **M 1 : 1 2 5**  
**VON OSTEN**

ARBEITSGEMEINSCHAFT  
HERBERT MERKEL-ARCHITEKT AK THR. 0370-91-1-A 0-6100 MEININGEN ☎ 3564

DIPL.-ING. KARSTEN MERKEL-ARCHITEKT BDA 0148-91-1-A MEININGEN ☎ 2463

BEARBEITER: DIPL.-ING. KAROLA KOOB-ARCHITEKT AK THR. 0120-91-1-A





MEININGEN, IM NOVEMBER 1991

**BL.-NR. 1 0**





## LEGENDE

- 
 ÜBERRESTE DER EHEMALIGEN KLOSTERMAUERN  
 ( UMFASSUNGSMAUERN ) VON 1239 - 1242
- 
 NACH REFORMATION 1543 AUFHEBUNG DES  
 KLOSTERS UND UMBAU ZUM HOSPITAL IM JAHRE 1555
- 
 HEUTIGES ZEUGHAUS, WELCHES 1844 - 1852  
 SEINE HEUTIGE GESTALT ERHIELT
- 
 UMBAUTEN AUS DEM 20. JAHRHUNDERT, WELCHE AUF  
 DEN EINBAU EINER HEIZUNGSANLAGE UND DIE NUTZUNG  
 ALS VERKAUFSTELLE ZURÜCKZUFÜHREN SIND

## BAUAUFNAHME ZEUGHAUS MEININGEN

AUFGABEGEBER : RAT DER STADT MEININGEN - BAUDEZERNAT

**ANSICHT M 1 : 1 2 5**  
**VON SÜDEN**

ARBEITSGEMEINSCHAFT  
HERBERT MERKEL-ARCHITEKT AK THR. 0370-91-1-A O-6100 MEININGEN ☎ 3564

DIPL.-ING. KARSTEN MERKEL-ARCHITEKT BDA 0148-91-1-A MEININGEN ☎ 2463

BEARBEITER: DIPL.-ING. KAROLA KOOB-ARCHITEKT AK THR. 0120-91-1-A

MEININGEN, IM NOVEMBER 1991

**BL.-NR. 1 1**



### LEGENDE

- ÜBERRESTE DER EHEMALIGEN KLOSTERMAUERN  
 ( UMFASSUNGSMAUERN ) VON 1239 - 1242
- NACH REFORMATION 1543 AUFHEBUNG DES  
 KLOSTERS UND UMBAU ZUM HOSPITAL IM JAHRE 1555
- HEUTIGES ZEUGHAUS, WELCHES 1844 - 1852  
 SEINE HEUTIGE GESTALT ERHIELT
- UMBAUTEN AUS DEM 20. JAHRHUNDERT, WELCHE AUF  
 DEN EINBAU EINER HEIZUNGSANLAGE UND DIE NUTZUNG  
 ALS VERKAUFSTELLE ZURÜCKZUFÜHREN SIND

### BAUAUFNAHME ZEUGHAUS MEININGEN

AUFGABEGEBER : RAT DER STADT MEININGEN - BAUDEZERNAT

**ANSICHT** **M 1 : 125**  
**VON WESTEN**

ARBEITSGEMEINSCHAFT  
HERBERT MERKEL-ARCHITEKT AK THR. 0370-91-1-A 0-0100 MEININGEN ☎ 3564

DIPL.-ING. KARSTEN MERKEL-ARCHITEKT BDA 0148-91-1-A MEININGEN ☎ 2463

BEARBEITER: DIPL.-ING. KAROLA KOOB-ARCHITEKT AK THR. 0120-91-1-A

MEININGEN, IM NOVEMBER 1991

**BL.-NR. 12**